

CONDOMINIO
PALENA

10 CASAS - PATAGONIA VIRGIN

FRUTILLAR

CASA TIPO 1

PISO 1°



sup. m ₂	útil	efectiva
Interior Piso 1°	57,5	57,5
Interior Piso 2°	82,5	82,5
Terrazas	0	10,52
total	140,00	150,52

m² ambientes

Piso 1°

1 Chiflonera	1,16 x 1,36
2 Hall de acceso	4,35 x 2,11
3 Dormitorio servicio	3,02 x 2,11
4 Baño servicio	2,10 x 1,10
5 Cocina-Comedor-Living	10,62 x 3,51
6 Terraza 1 (descubierta)	7,24 x 4,20
7 Terraza 2 (cubierta)	3,54 x 2,86
8 Sala de estar	3,42 x 2,81
9 Patio de servicio (descubierto)	2,76 x 4,48
10 2 Estacionamientos (descubiertos)	5,88 x 5,99

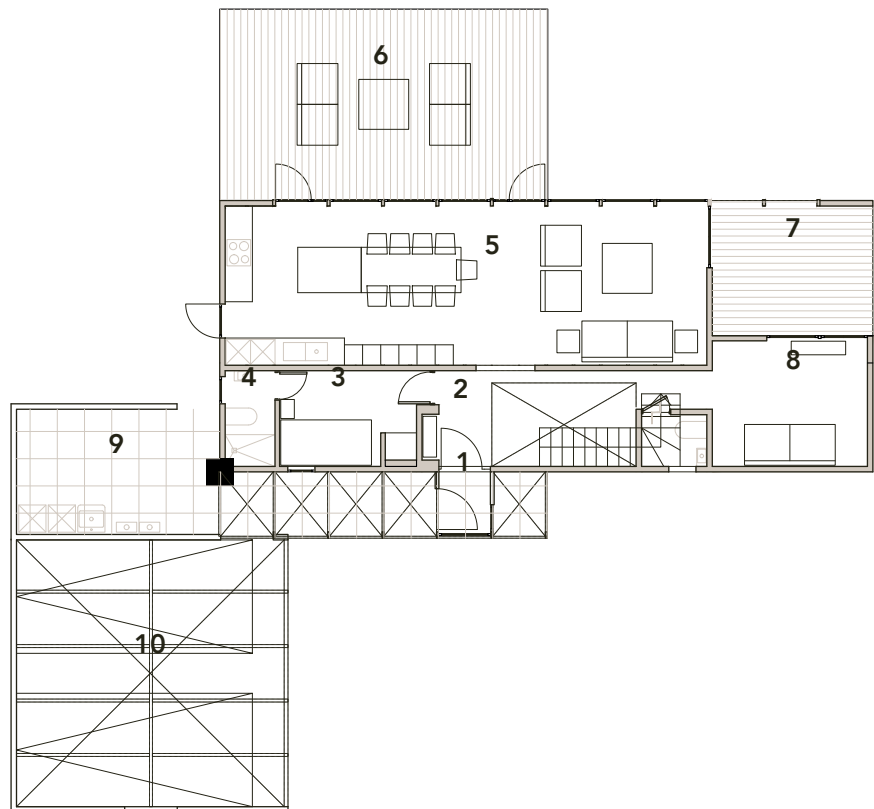

Piso 2°

11 Dormitorio Principal	3,42 x 3,77
12 Baño Principal	2,10 x 1,89
13 Walk in clóset	1,81 x 1,87
14 Dormitorio 2	3,48 x 2,80
15 Dormitorio 3	3,48 x 2,80
16 Baño 2	2,22 x 1,74

PISO 2°

